

# ERDGESCHOSS

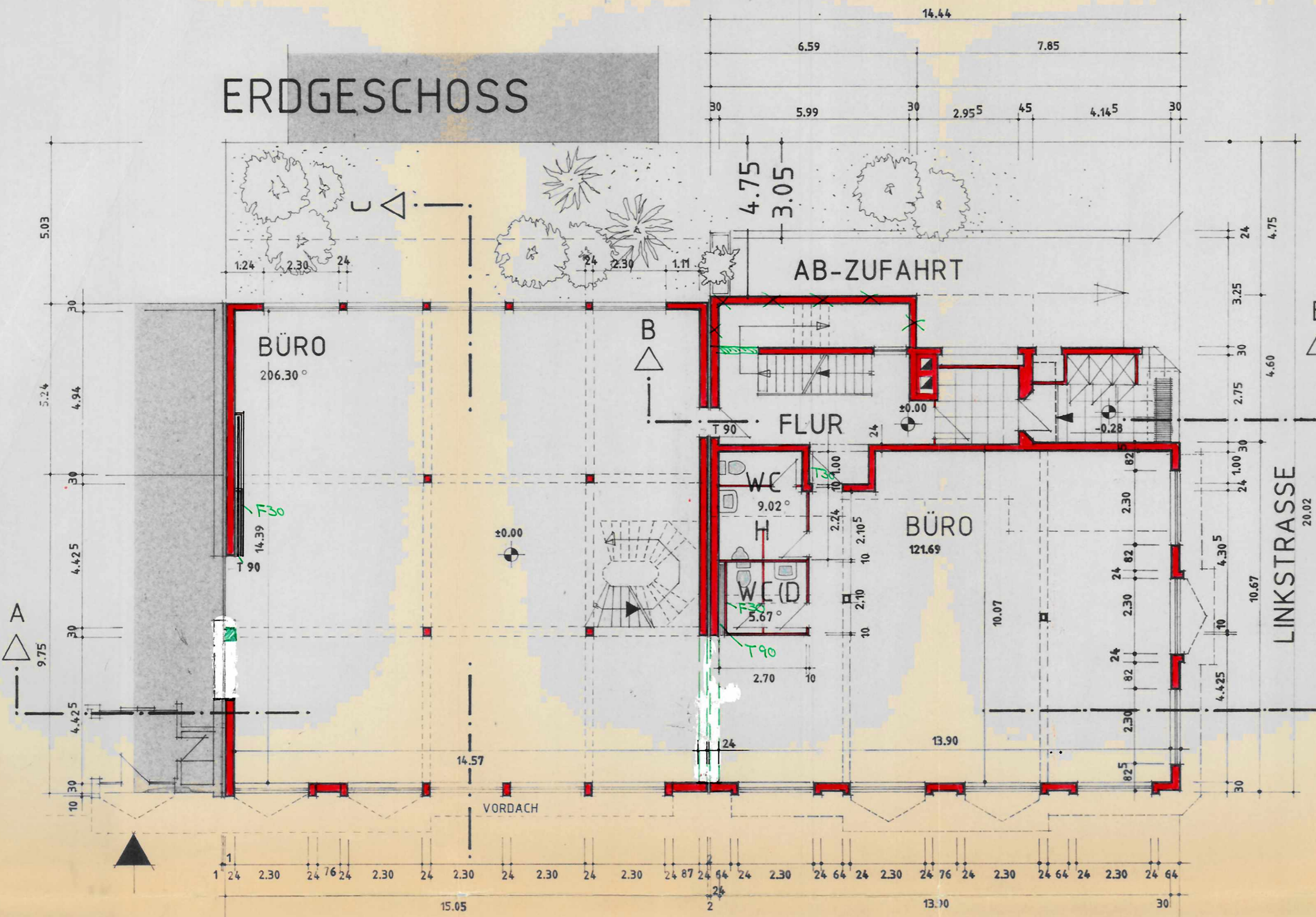

# 1. OBERGESCHOSS

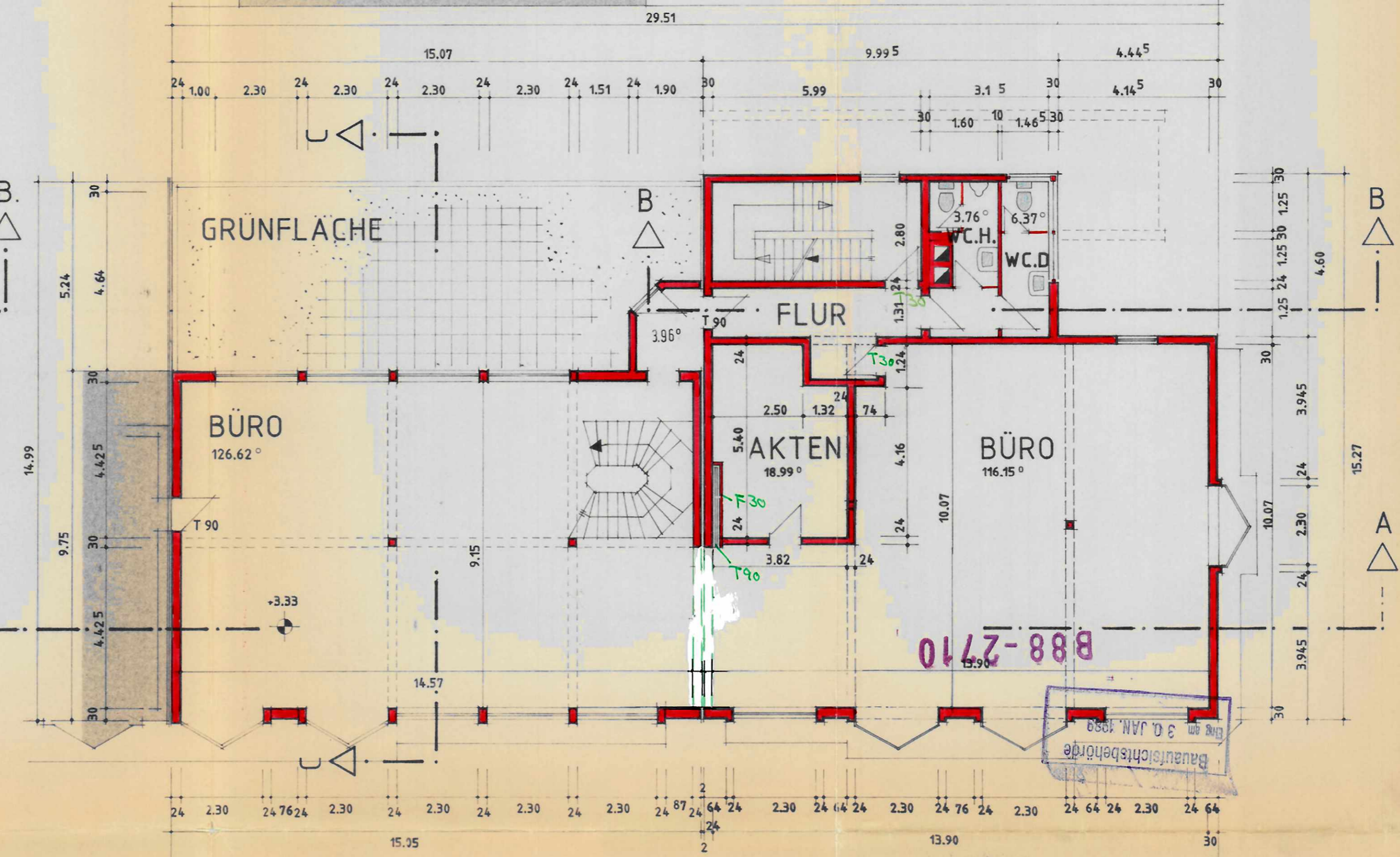

# KELLERGESCHOSS 1

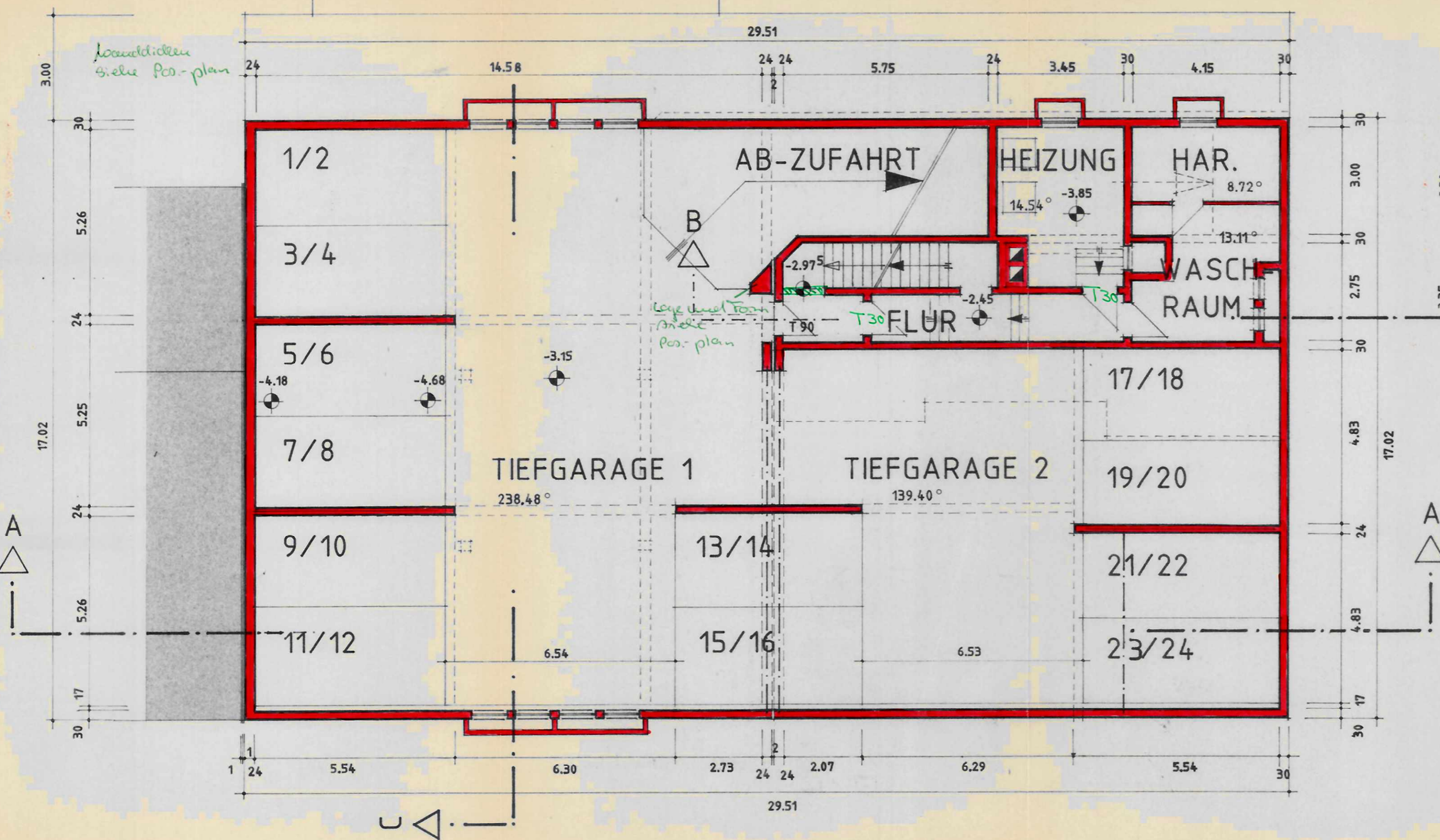

# KELLERGESCHOSS 2

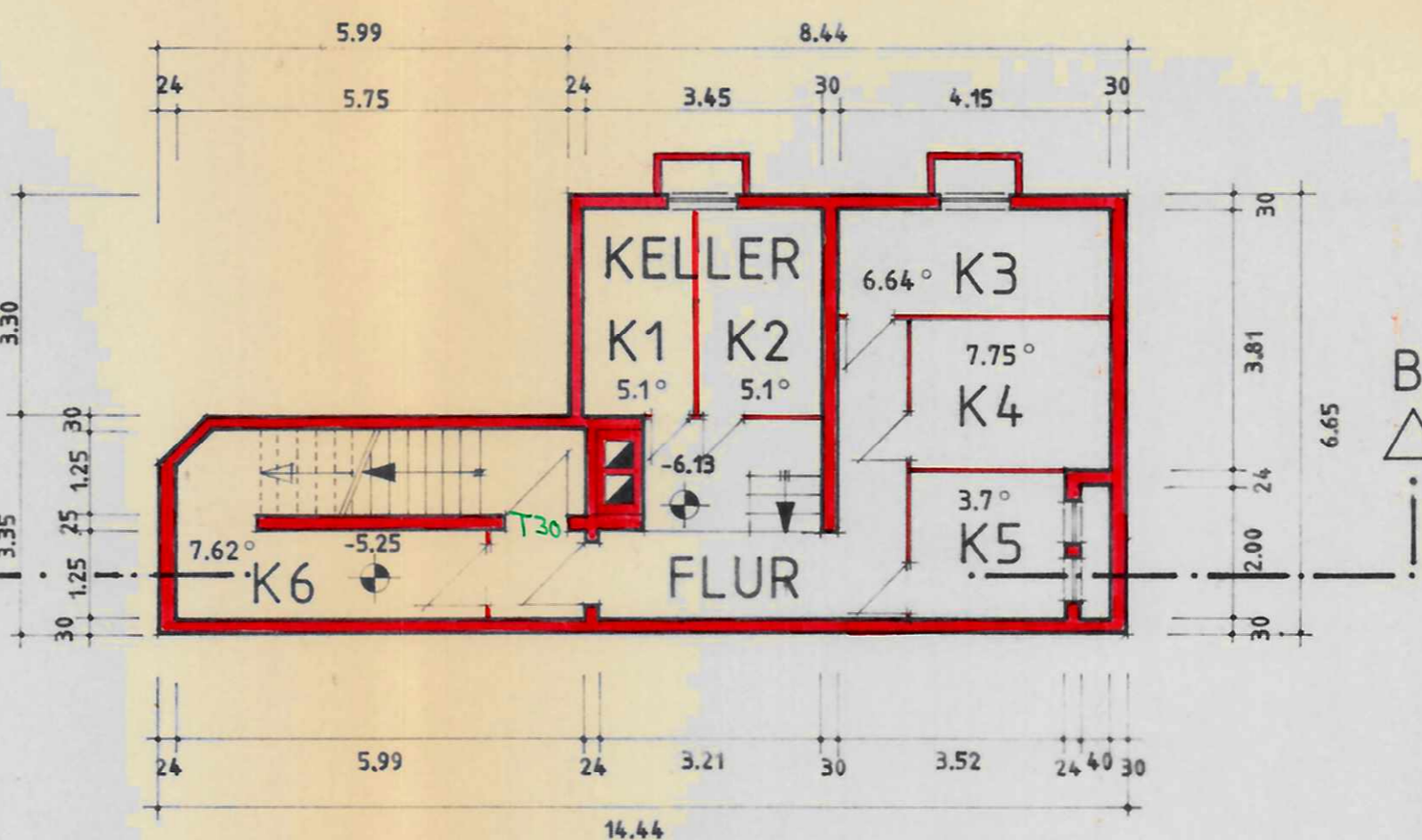

Geprüft

STADT FRANKFURT AM MAIN  
DER MAGISTRAT  
Baurechtsbehörde  
Frankfurt a. M., den 17.05.11  
im Auftrag: [Signature]



BAUHERR:	VOLKSBANK GRIESHEIM eG ALTE FALTERSTR. 10-12 6230 FRANKFURT a.M. 80		
OBJEKT:	NEUBAU WOHN- u. GESCH.-GEBÄUDE ALTE FALTERSTR. 12 / LINKSTR. 31a 6230 FRANKFURT a.M. 80 FLUR 10, FLURSTÜCK 285/42, 531/69		
PLANBEZEICHNUNG:	GRUNDRISS KELLERGESCHOSS 1+2 ERDGESCHOSS, 1. OBERGESCHOSS		
PLANUNGSART:	ENTWURF	MASSTAB:	1:100
PLANFERTIGER:	HELMUT SPEIER ARCHITEKT BAUMEISTER BOB FABRICIUSSTR. 34-6230 FFM 80-TEL. 069/38 20 61		
GEZEICHNET:	NAME: GE, DATUM: 22.11.08	GEÄNDERT:	NAME: DD, DATUM: 25.11.09
BAUHERR:	VOLKSBANK GRIESHEIM eG 6230 Frankfurt a.M., Griesheim	PLANFERTIGER:	HELMUT SPEIER ARCHITEKT, BAUMEISTER BOB
		PLANGRÖSSE:	
		PLAN NR.:	4307/A