

ZUFAHRT VON BLUCHERSTRASSE

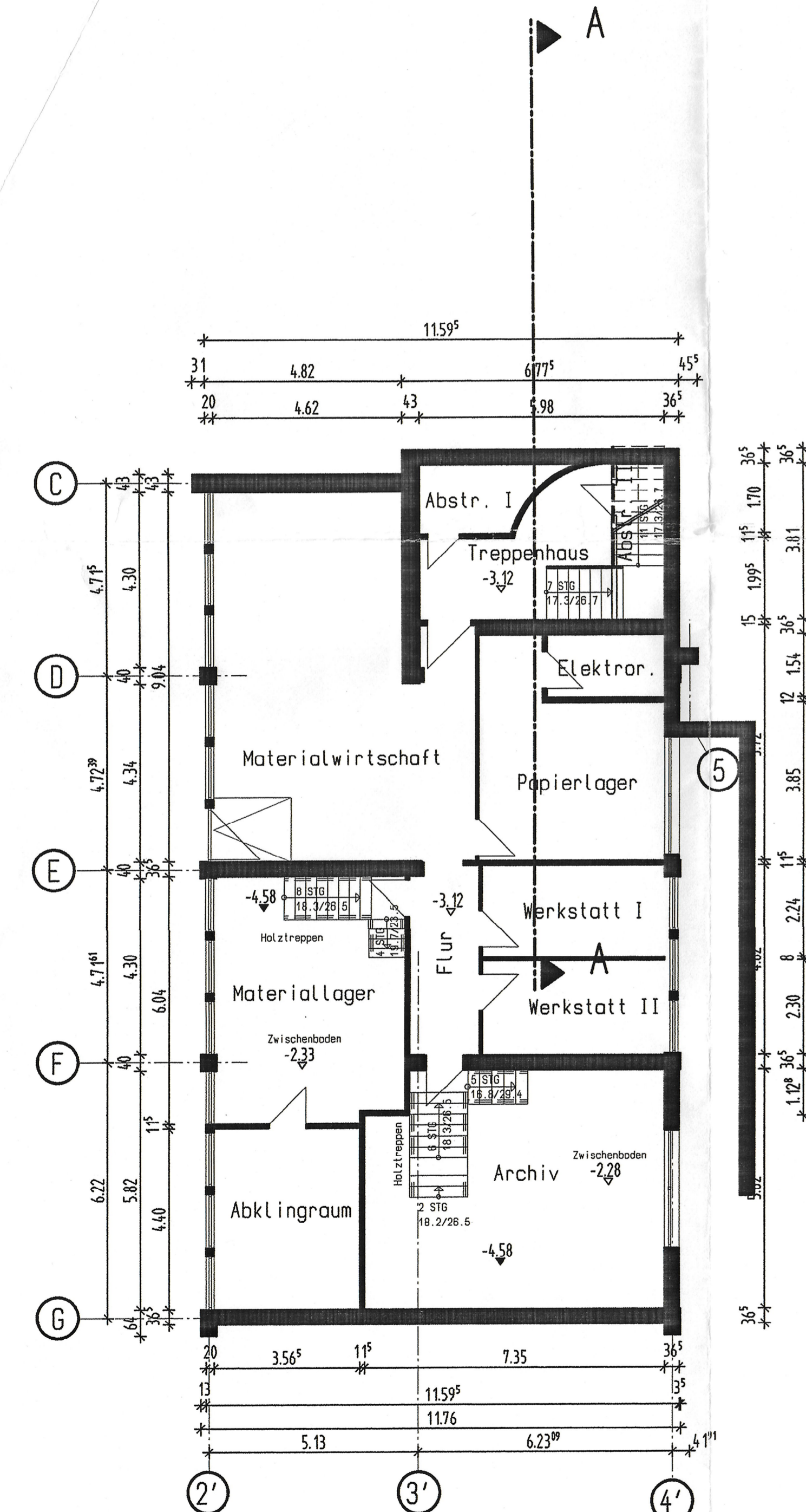

KELLERGECHOSS - GRUNDRISS

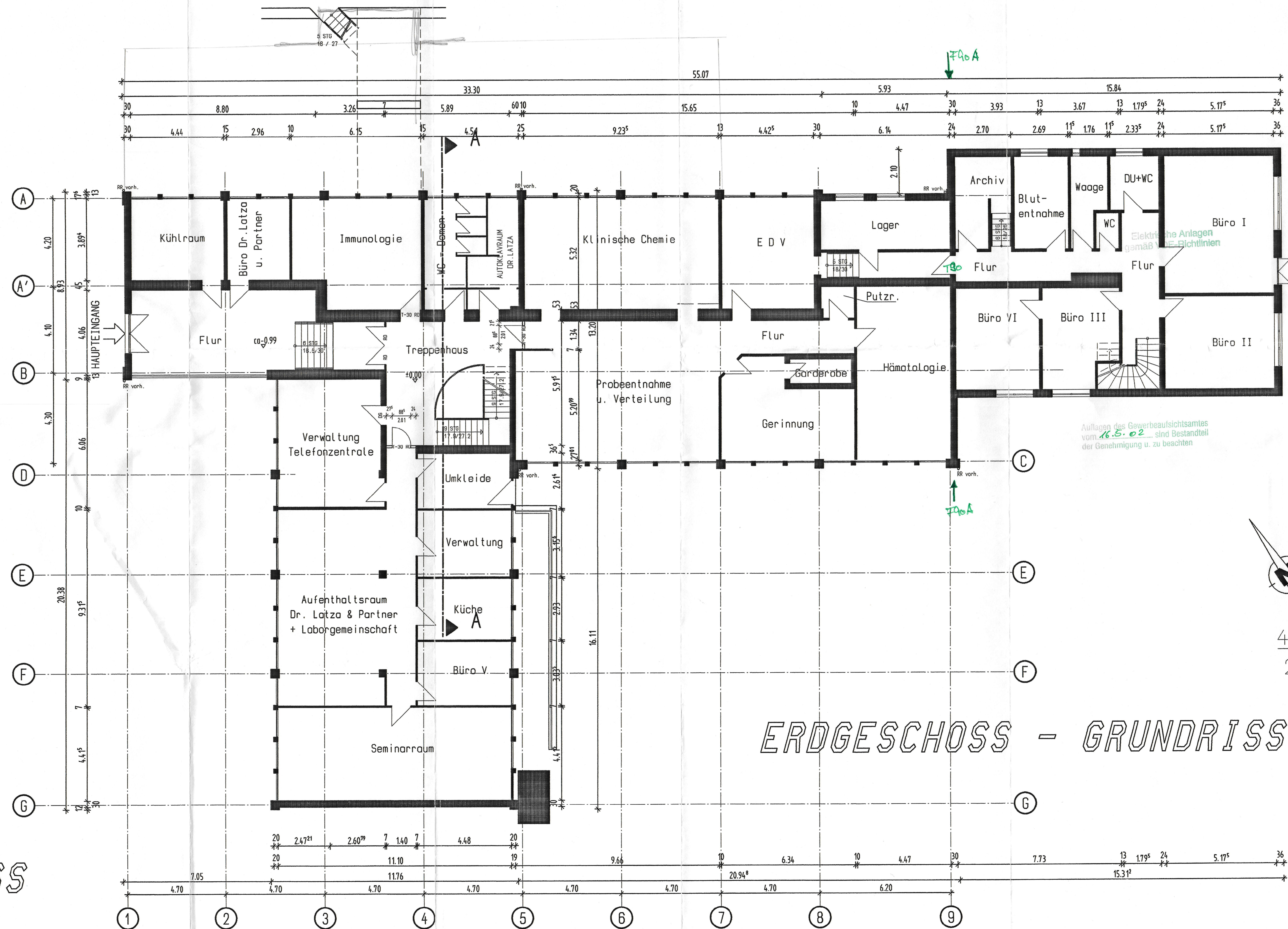

ERDGESCHOSS - GRUNDRISS

LEGENDE :

- Gpl. Mauerwerk
- Bestehendes Mauerwerk
- Beserligendes Mauerwerk
- Regenfallrohr
- Rauchdichte Brandschutztür T-30
- Rauchdicht
- Dichtschließende Tür
- Rauchwiderstandszuganlage

Änderung E			
Änderung D			
Änderung C			
Änderung B			
Änderung A			
AUSGABE	DATUM	GEGENSTAND DER ÄNDERUNG	GEZEICHNET

BESTANDSPLAN

ALLE MASSE SIND AN DER BAUSTELLE ZU ÜBERPRÜFEN UND UNSTIMMIGKEITEN MIT DEM BAULEITER ABZUKLÄREN

BAUTEIL : Keller- u. Erdgeschoss - Grundriss

DER ARCHITEKT : Planungsbüro ANDREAS MICHAELI

Büro für Bauplanung, Bauleitung u. Statik
 Eckstraße 76
 66386 St. Ingbert - Rb.
 Telefon 06894 / 5 11 27
 Telefax 06894 / 5 11 38

Dipl.-Ing. (FH) Andreas Michaeli
 Dipl.-Ing. (FH) Klaus Daub
 Architekt AKS

BAUANTRAG : Aufstockung auf vorhandenes Betriebsgebäude Blücherstr. 47 66386 St. Ingbert - Rb.

DER BAUHERR : Dr. R. Latza + Laborgemeinschaft Saar Blücherstr. 47 66386 St. Ingbert - Rb.

DER LINKE NACHBAR : DER RECHTE NACHBAR : Bauaufsichtlich geprüft und genehmigt! in Nr. 1/26/02 vom 2.6.02 Der Oberbürgermeister der Mittelstadt St. Ingbert - Untere Bauaufsichtsbehörde - St. Ingbert, ... 02.06.2002

Blatt	Bezeichnung und Rohabgabe	Verkauf	Artikelnr.
gehört zu Zeichnung Nr. ...		Verkauf	...
Datum	Name	Zeichnungsnummer	
Verz.	Kod.	...	
Verz.	Kod.	...	
M: 1/100		Ersetzt durch :	